

SUTURAS

Materiais:

- agulhas e linhas de sutura (seda, nylon, polipropileno)
- plotagem fotográfica em tecido (algodão, seda, veludo, napa) látex natural e borracha (pulsômetro e lâmina rosa)
- pregos de aço
- caixas de acrílico incolor

Estágio do trabalho: testes de impressão e de montagem

Início: Julho / 2017

Pesquisa: à disposição para consulta

Técnica Mixed Media:

Fotografia digital sobre superfície maleável (que remeta à tateabilidade - pele)

Sobreposição da imagem com sutura hospitalar (costura - 3D)

Tamanho unitário: impressão 20x35cm / caixa de acrílico 30x45cm

Peça tencionada com pregos de aço pretos sobre chapa de cartão pluma branco - (profundidade)

Apresentação horizontal em caixas de acrílico individuais, chapa afastada do fundo (verso da costura e agulha visíveis de lado)

SUTURAS

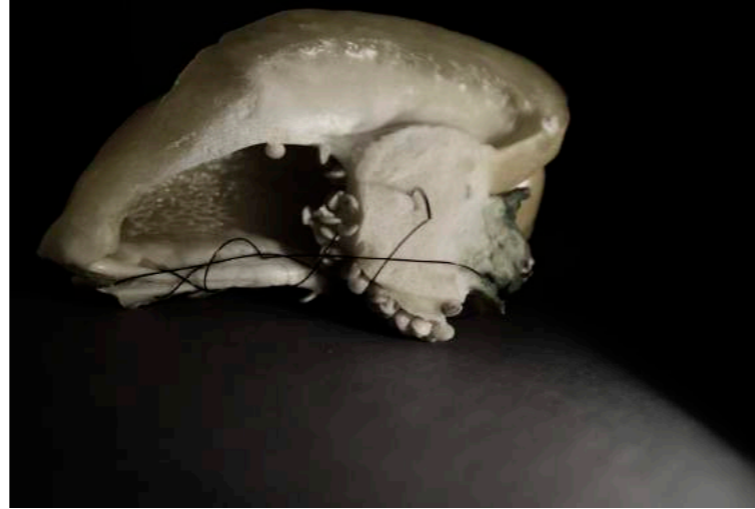

Exemplos de imagens fotográficas para montagem

SUTURAS

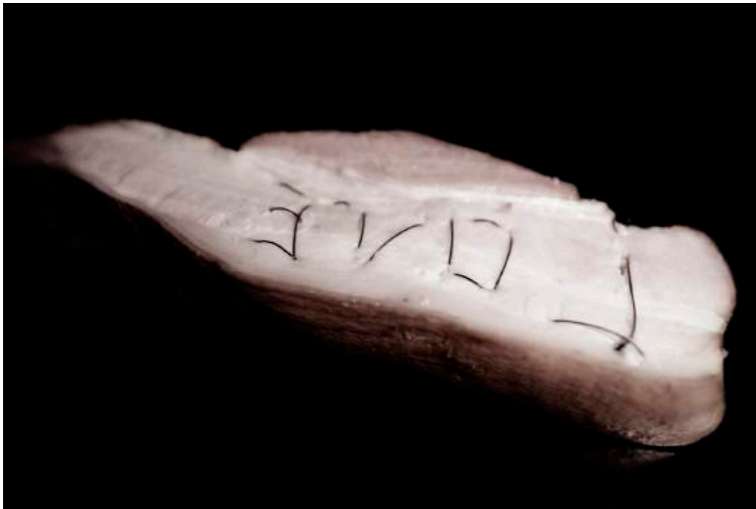

Exemplos de imagens fotográficas para montagem

SUTURAS

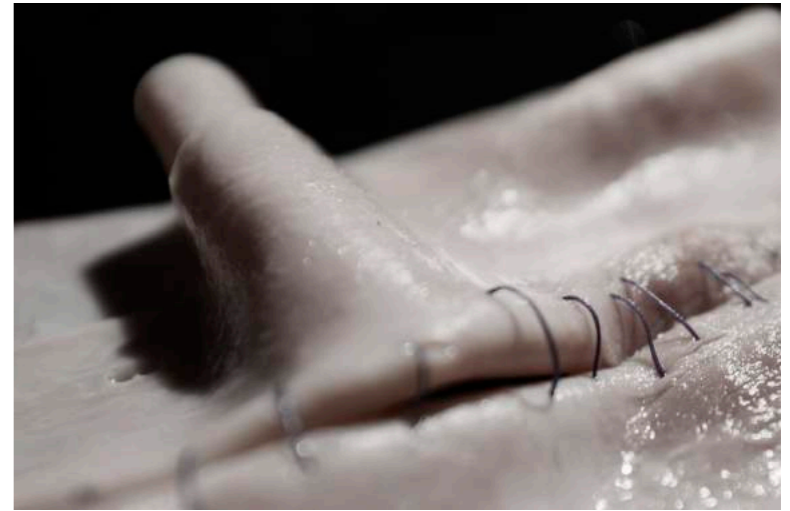
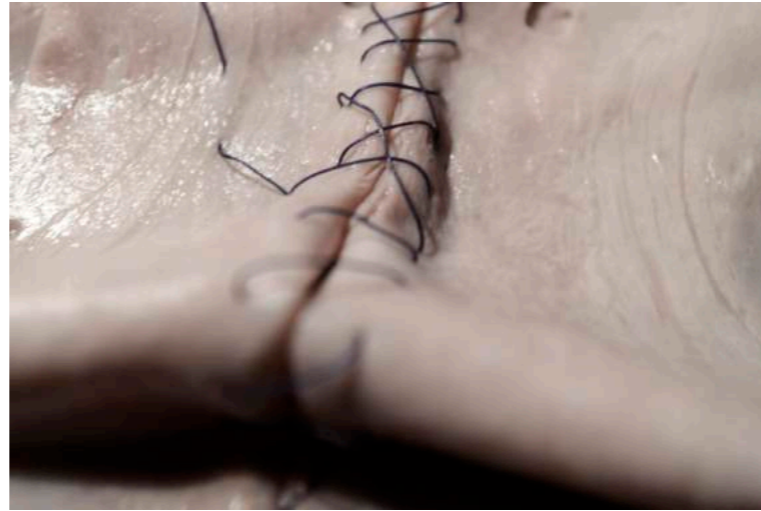
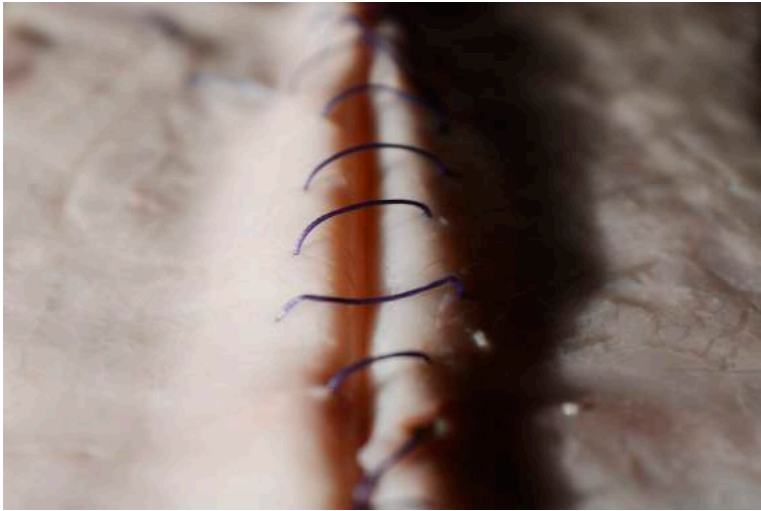

Exemplos de imagens fotográficas para montagem

SUTURAS

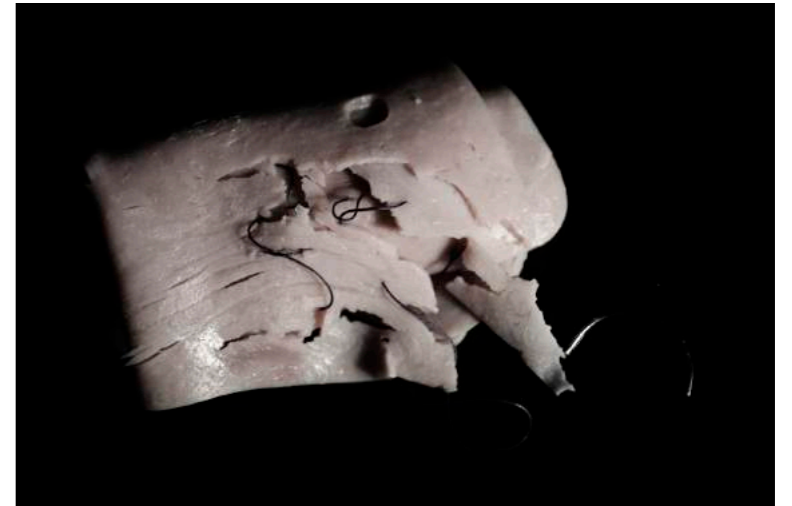

Exemplos de imagens fotográficas para montagem

SUTURAS

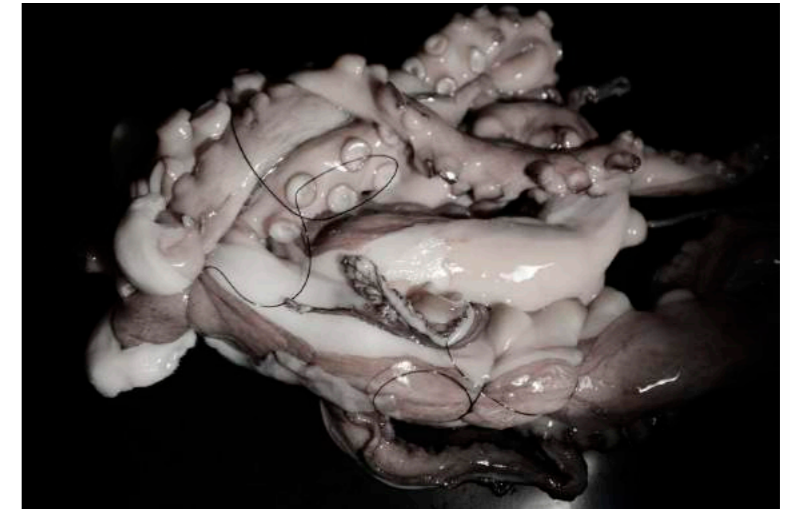

Exemplos de imagens fotográficas para montagem

SUTURAS

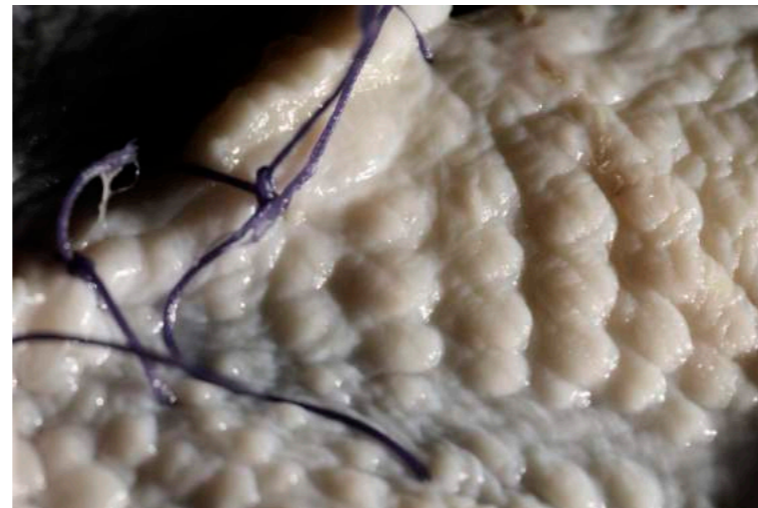
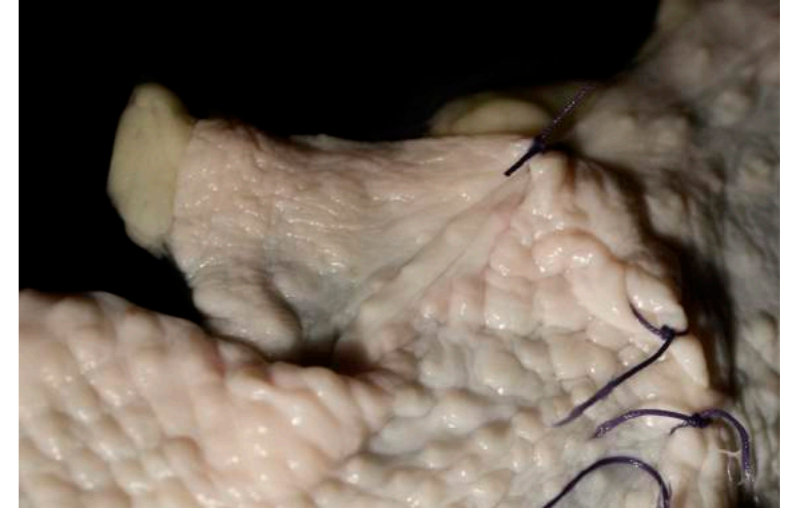

Exemplos de imagens fotográficas para montagem

SUTURAS

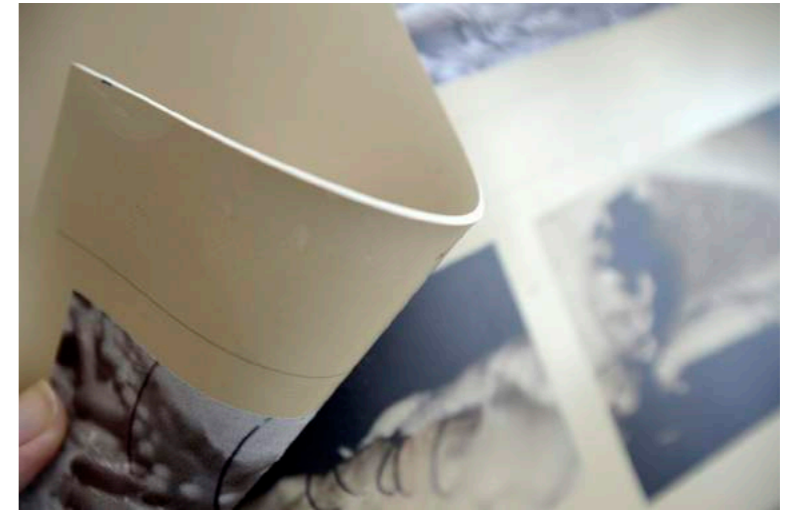
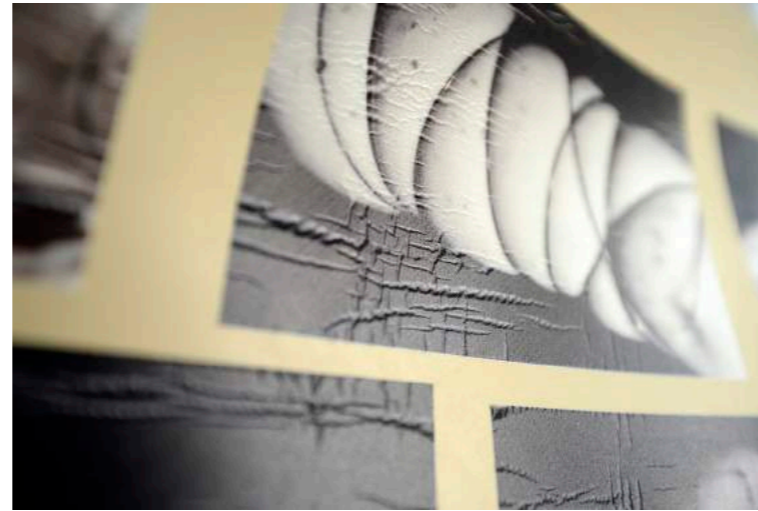
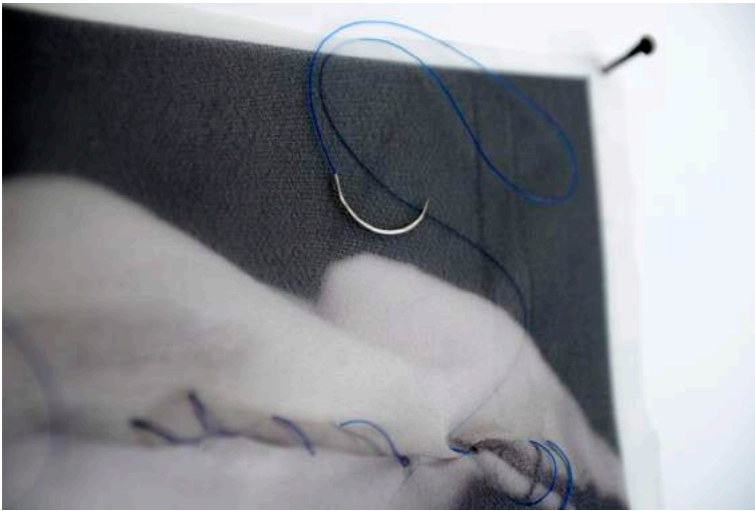

Exemplos de técnicas de impressão em teste: tecidos de algodão, seda, látex, emborrachado, camurça, veludo, courino

SUTURAS

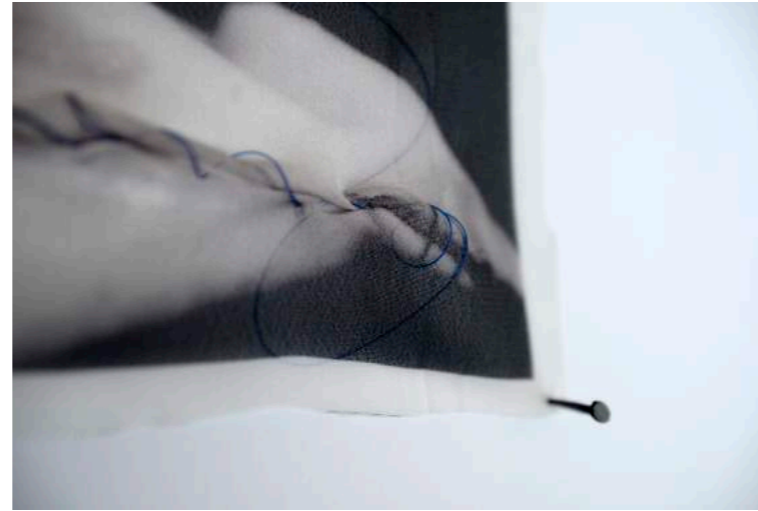

Exemplos de técnicas de impressão em teste: tecidos de algodão, seda, látex, emborrachado, camurça, veludo, courino

SUTURAS

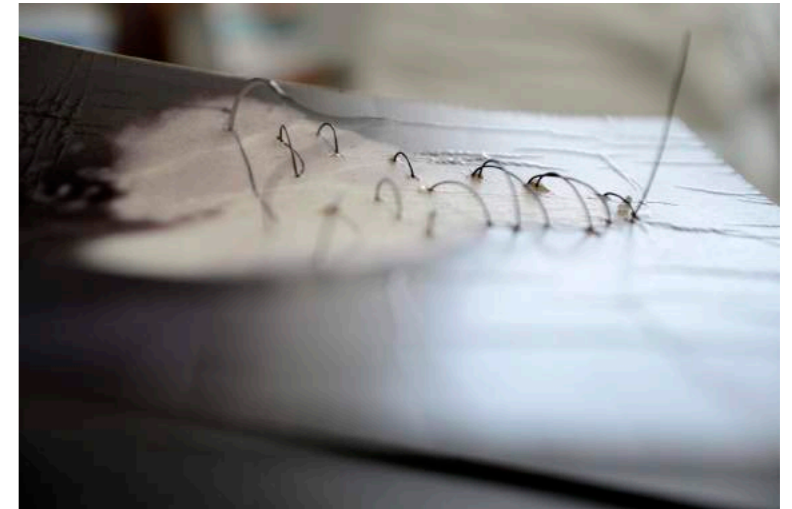
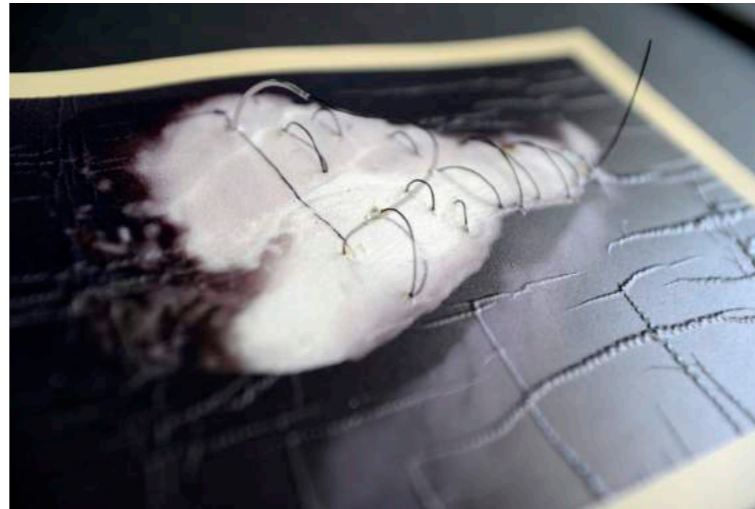
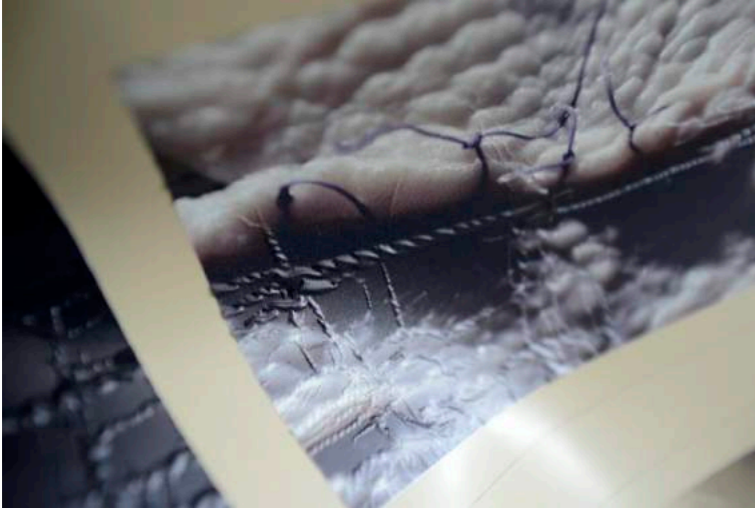

Exemplos de técnicas de impressão em teste: tecidos de algodão, seda, látex, emborrachado, camurça, veludo, courino

SUTURAS

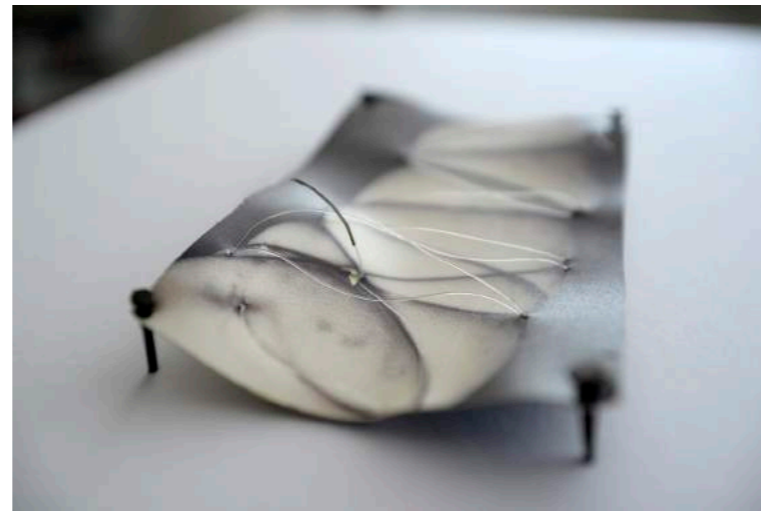

Exemplos de técnicas de impressão em teste: tecidos de algodão, seda, látex, emborrachado, camurça, veludo, courino

SUTURAS

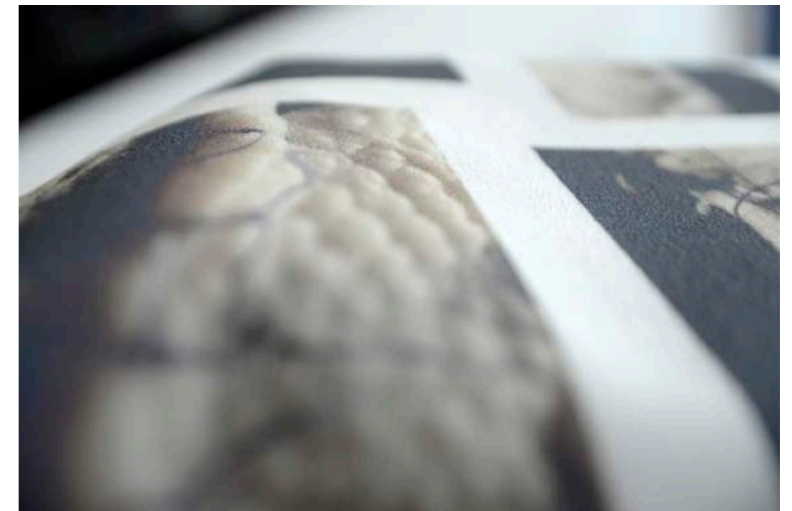
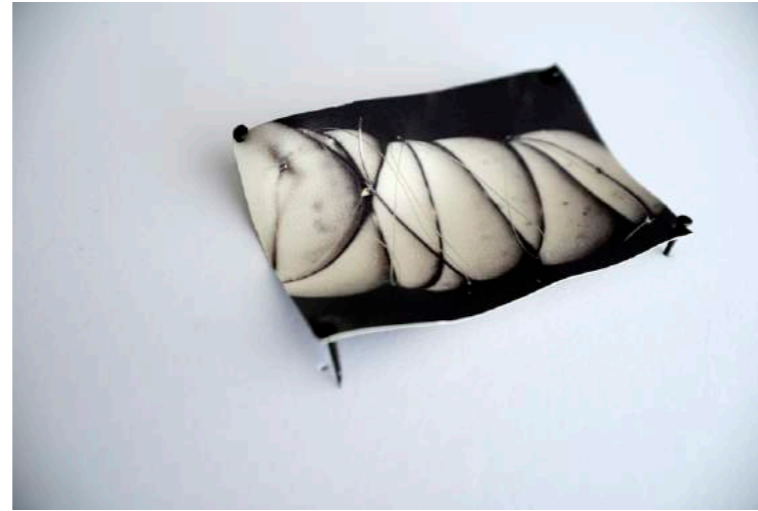
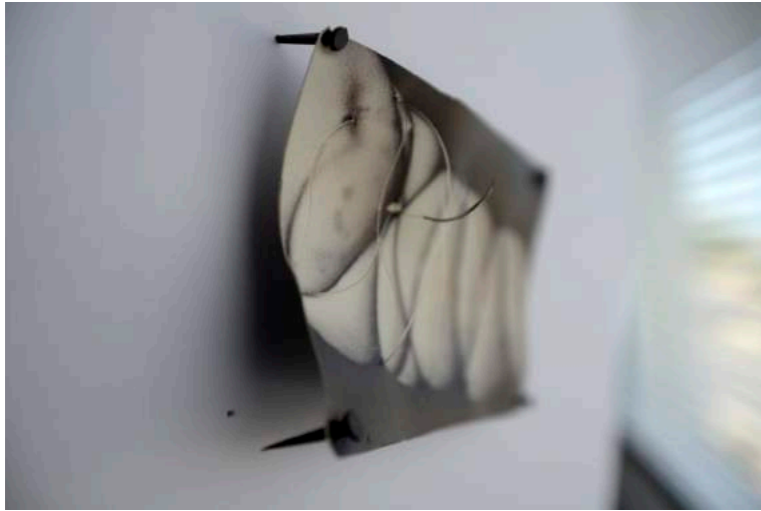

Exemplos de técnicas de impressão em teste: tecidos de algodão, seda, látex, emborrachado, camurça, veludo, courino

SUTURAS



Exemplo de apresentação final: impressão em tecido com linha de sutura em caixa de acrílico

www.patriciaborges.com